Nazwa pliku: P-288_C12_SOR_045_S - Po Zatwierdzeniu - Wydruk

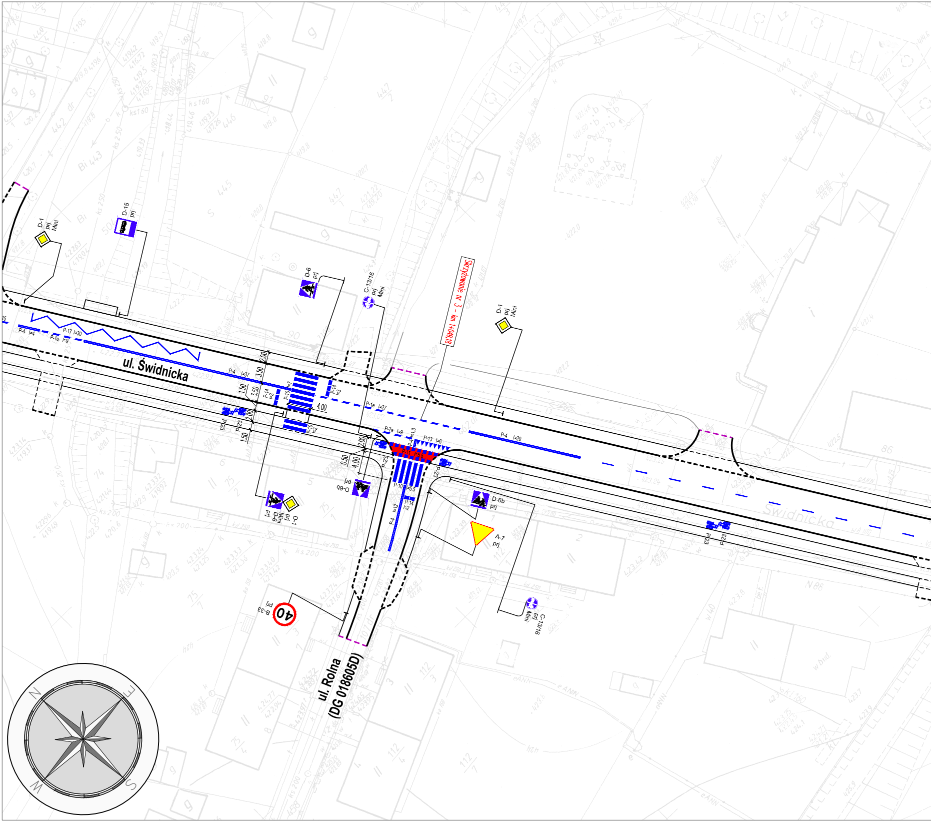
Skrzyżowanie nr 3 - km 1+049,18
ul. Świdnicka
ul. Rolna
(DG 018605D)
Świdnicka
D-1 prj Mini
D-15 prj
D-6 prj
C-13/16 prj Mini
D-1 prj Mini
P-4 l=4
P-17 l=30
P-1e l=9
P-4 l=37
P-14 l=3
P-10 l=7
P-1e l=27
P-4 l=20
P-7a l=9
P-4 l=13
P-13 l=6
P-10 l=5,5
P-14 l=2
P-4 l=12
P-10 l=2
P-23
2.00
3.50
3.50
1.50
2.00
1.50
4.00
0.50
4.00
D-6b prj
D-6 prj Mini
D-1 prj
D-6b prj
A-7 prj
C-13/16 prj Mini
B-33 prj
40
N
E
S
W

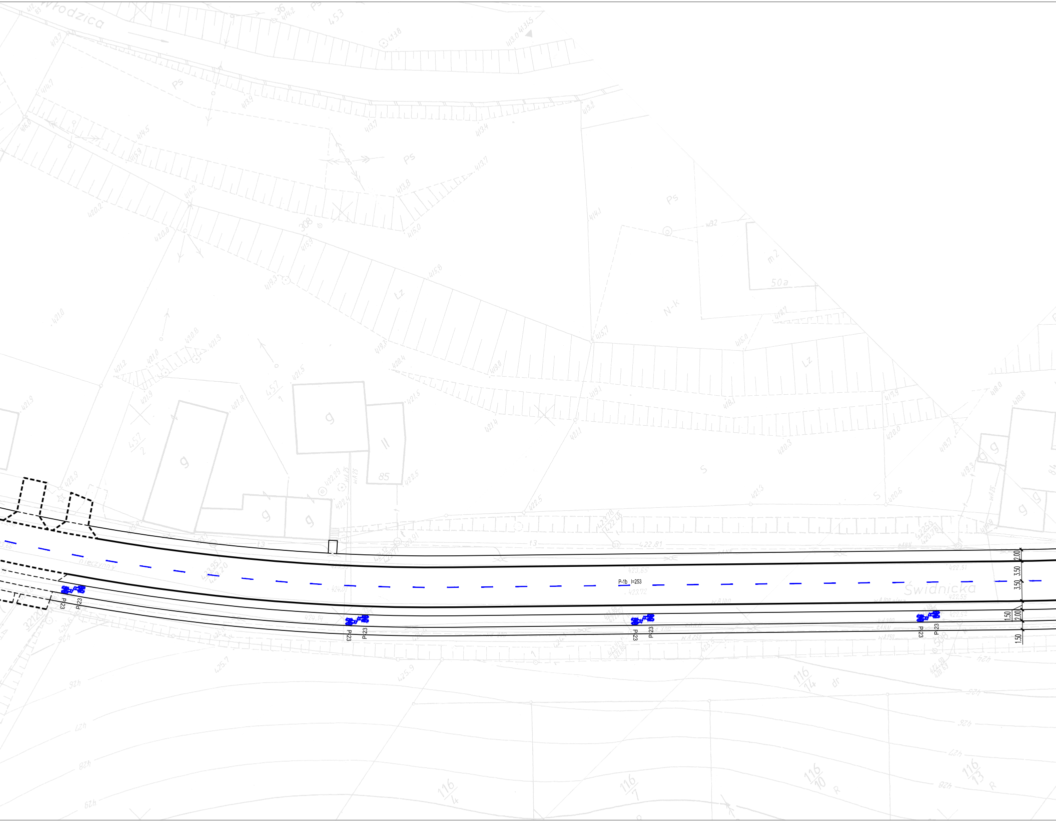

Wrodzica
Świdnicka
P-1b l=253
P23
P23
P23
P23
P23
P23
P23
P23
2.00
3.50
3.50
1.50
2.00
1.50
Ps
Ps
Ps
Lz
Lz
N-K
S
S
g
g
g
g
g
m2
50a
85
308
453
116/14
116/7
116/10
116/13
116/4
dr
R
R
423.65
423.72
422.81
422.51
422.55
422.52
422.56/420.78
422.50/420.63
424
424
425
426
427
428
429

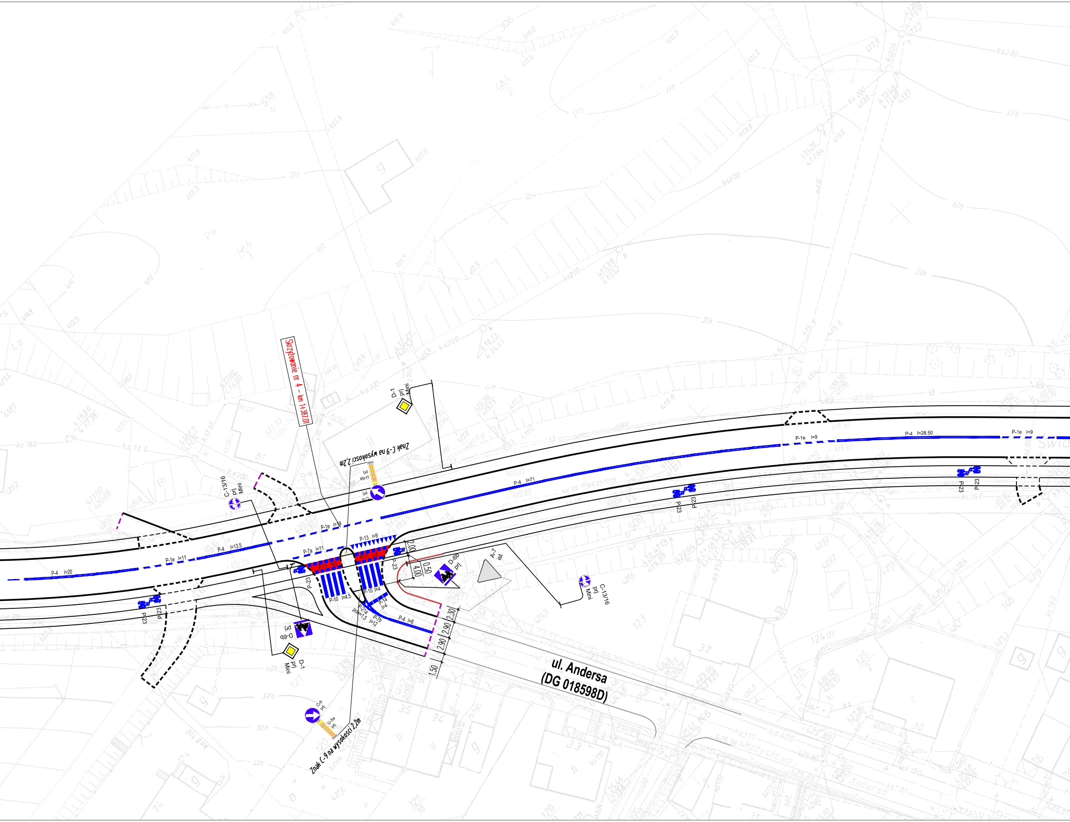
Skrzyżowanie nr 4 - km 1+387,01
Znak C-9 na wysokości 2,2m
Znak C-9 na wysokości 2,2m
ul. Andersa
(DG 018598D)
D-1 prj Mini
D-1 prj Mini
C-13/16 prj Mini
C-13/16 prj Mini
C-9 prj
C-9 prj
U-5a prj
U-5a prj
D-6b prj
D-6B prj
A-7 ist
P-4 l=20
P-1e l=11
P-4 l=13.5
P-1e l=9
P-4 l=71
P-1e l=9
P-4 l=28.50
P-1e l=9
P-7a l=11
P-13 l=9
P-11 l=5
P-11 l=5
P-10 l=4.5
P-10 l=4
P-14 l=4
P-21a pow=1.5
P-7b l=12
P-4 l=8
P-23
P-23
P-23
P-23
P-23
P-23
P-23
P-23
2.00
4.00
0.50
2.30
2.90
2.90
1.50

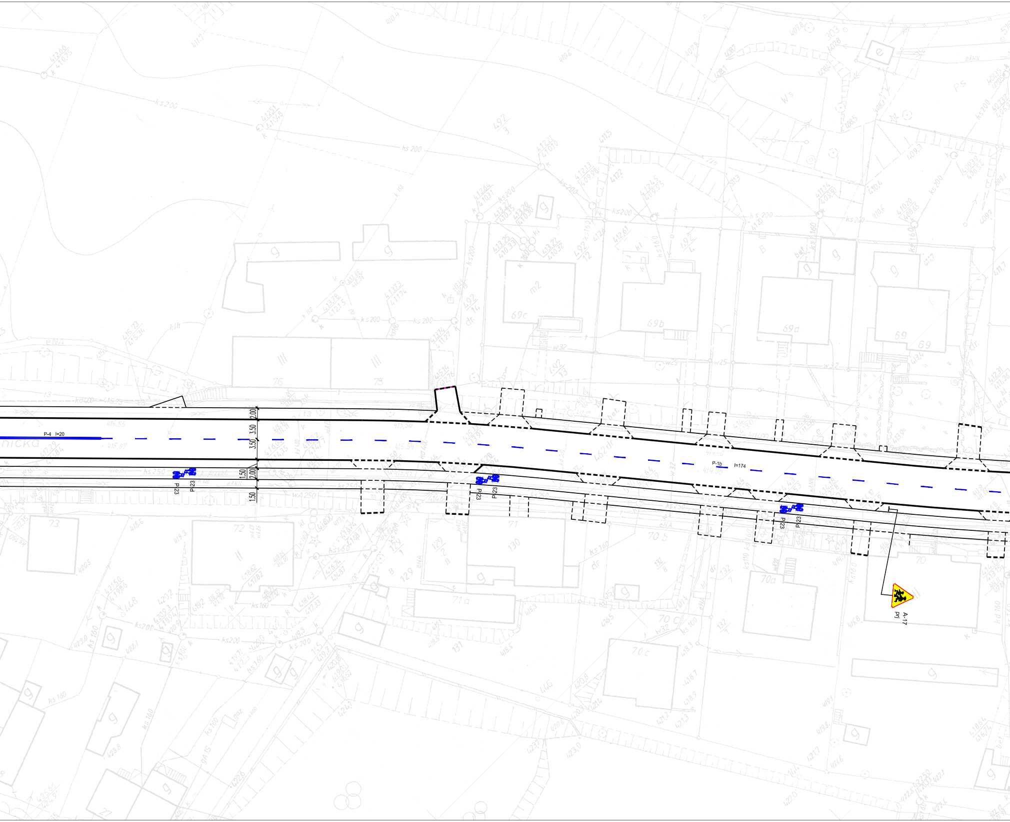
P-4 l=20
P-1b l=174
2.00
3.50
3.50
1.50
2.00
1.50
P23
P23
P23
P23
P23
P23
A-17
prij
76
75
73
72
71
71a
70
70a
70c
69
69a
69b
69c
129
130
131
132

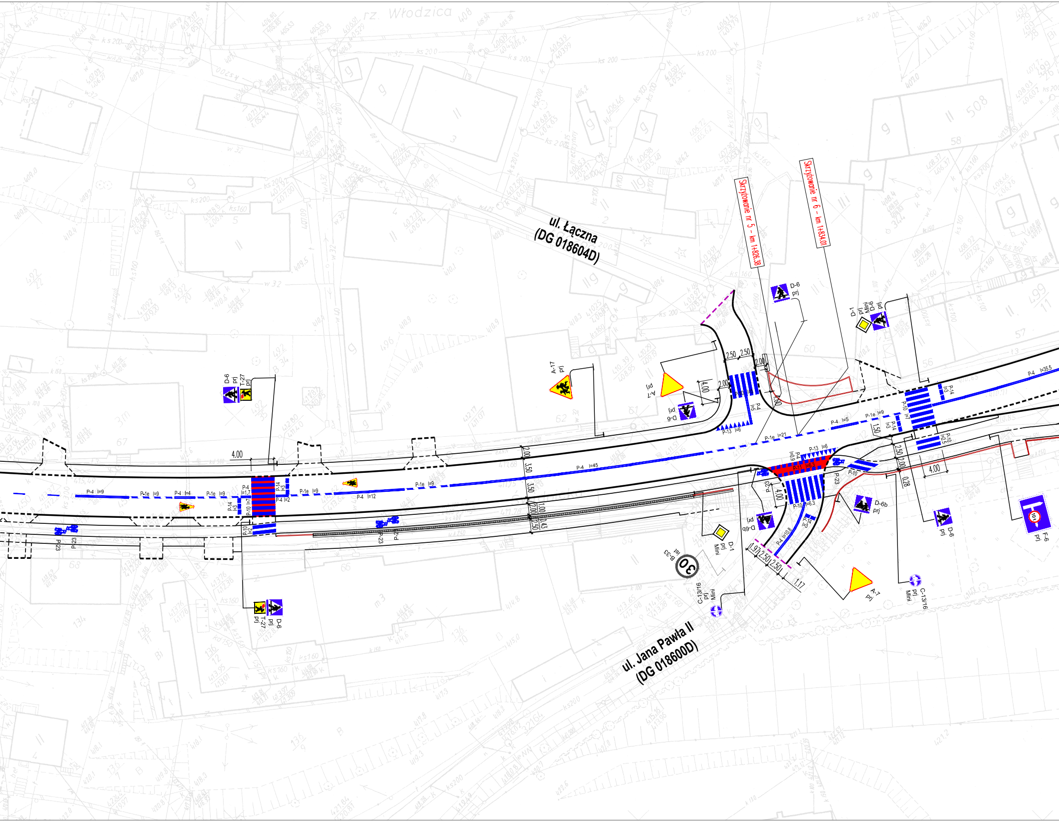
rz. Włodzica
ul. Łączna
(DG 018604D)
ul. Jana Pawła II
(DG 018600D)
Skrzyżowanie nr 5 - km 1+826,38
Skrzyżowanie nr 6 - km 1+834,01
D-6 prj
T-27 prj
A-17 prj
A-7 prj
D-1 prj Mini
D-6b prj
B-33 ist
C-13/16 prj Mini
F-6 prj
P-4 l=45
P-4 l=9
P-1e l=9
P-4 l=4
P-4 l=12
P-1e l=21
P-4 l=5
P-1e l=9
P-4 l=35,5
P-4 l=10,8
P-10 l=7
P-10 l=6,3
P-13 l=6
P-14 l=3
P-23
4.00
2.00
3.50
2.50
1.50
1.00
0.43
0.28
1.97
1.17
30

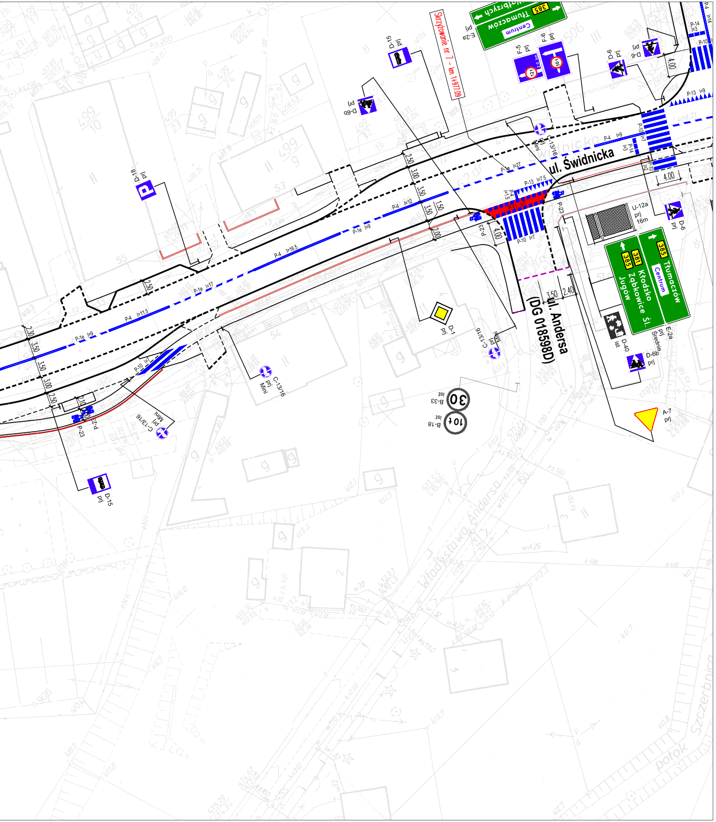
ul. Świdnicka
ul. Andersa
(DG 01858D)
Skrzyżowanie nr 7 – km 1+977,09
Kłodzko
Ząbkowice Śl.
Jugów
Tłumaczów
Centrum
385
381
ul. Władysława Andersa
D-15 prj
D-18 prj
D-6 prj
D-6b prj
D-1 prj
D-40 ist
E-2a prj
E-2a prj Średnie
F-5 prj
F-6 prj
U-12a prj 16m
A-7 prj
B-33 ist
B-18 ist
C-13/16 prj Mini
P-4 l=16.5
P-4 l=11.5
P-4 l=12
P-4 l=9
P-1e l=17
P-1e l=9
P-1e l=27
P-10 l=7
P-13 l=7.5
P-13 l=9
P-14 l=3
P-23
4.00
3.50
3.00
2.50
2.40
2.30
1.50

# LEGENDA:

## OZNACZENIA BRANŻY DROGOWEJ

PROJ. KRAWĘŻNIK WYSTAJĄCY
PROJ. KRAWĘŻNIK OBNIŻONY
PROJ. OBRZEŻE WYSTAJĄCE
PROJ. OBRZEŻE OBNIŻONE
ISTN. KRAWĘŻNIK
PROJ. MURKI OPOROWE
PROJ. PALISADY
MIEJSCE LOKALIZACJI PROJ. WIAT PRZYSTANKOWYCH
GRANICA OBSZARU ROBÓT

## OZNACZENIA ORGANIZACJI RUCHU

PROJEKTOWANE OZNAKOWANIE POZIOME
D-6 prj — PROJEKTOWANE OZNAKOWANIE PIONOWE
ISTNIEJĄCE OZNAKOWANIE POZIOME
D-6 ist — ISTNIEJĄCE OZNAKOWANIE PIONOWE

## OZNACZENIA POZOSTAŁE

UWAGI I ZMIANY WPROWADZONE W DNIU 27.05.2016 ROKU ZGODNIE Z ŻĄDANIEM ZATWIERDZENIA NR 290/2016 WYDANEGO PRZEZ MARSZAŁKA WOJEWÓDZTWA DOLNOŚLĄSKIEGO

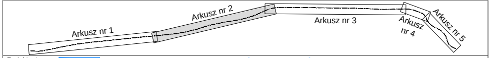
Arkusz nr 1
Arkusz nr 2
Arkusz nr 3
Arkusz nr 4
Arkusz nr 5

Projektant:

**BIURO STUDIÓW I PROJEKTÓW DROGOWNICTWA**
**STUDIO PROJEKT**
UL. OSIEDLE SOWIE 12, 58-100 BYSTRZYCA GÓRNA
MOBIL: +48 601 940 567, +48 607 042 989, E-MAIL: studio_projekt@wp.pl

Nazwa zadania:
MODERNIZACJA ULIC ŚWIDNICKIEJ I PIŁSUDSKIEGO W NOWEJ RUDZIE
BĘDĄCYCH ŁĄCZNIKIEM POMIĘDZY DROGĄ SUDECKĄ, A CENTRUM MIASTA ORAZ NOWORUDZKĄ
PODSTREFĄ WSSE INVEST-PARK I DROGĄ 385 DO PRZEJŚCIA GRANICZNEGO W TŁUMACZOWIE

Tytuł projektu:
MODERNIZACJA ULIC ŚWIDNICKIEJ I PIŁSUDSKIEGO W NOWEJ RUDZIE
BĘDĄCYCH ŁĄCZNIKIEM POMIĘDZY DROGĄ SUDECKĄ, A CENTRUM MIASTA ORAZ NOWORUDZKĄ
PODSTREFĄ WSSE INVEST-PARK I DROGĄ 385 DO PRZEJŚCIA GRANICZNEGO W TŁUMACZOWIE

Inwestor:

**GMINA MIEJSKA NOWA RUDA**
UL. RYNEK 1, 57-400 NOWA RUDA

Lokalizacja:
Województwo: dolnośląskie; Powiat: kłodzki; Gmina miejska: Nowa Ruda; Miejscowość: Nowa Ruda;
Obręb i numery działek - zgodnie z zestwieniem na str. 3 okładki projektu budowlanego

Tytuł opracowania:
STAŁA ORGANIZACJA RUCHU W CIĄGU PRZEBUDOWANEJ ULICY ŚWIDNICKIEJ
I PIŁSUDSKIEGO W NOWEJ RUDZIE

Tytuł rysunku:
PLANSZA STAŁEJ ORGANIZACJI RUCHU
- Arkusz nr 2 -

| Funkcja | Imię i nazwisko | Branża | Numer uprawnień | Podpis |
|---|---|---|---|---|
| Główny projektant | mgr inż. Sławomir Jagiełło | - - - | NBGP.V-7342/3/86/98 | |
| Projektant | mgr inż. Sławomir Jagiełło | DROGOWA | NBGP.V-7342/3/86/98 | |

| Nr projektu: | Nr opracowania: | Nr umowy: | Stadium: | Data oprac.: | Skala: | Nr rys: |
|---|---|---|---|---|---|---|
| P-288 | P-288 - P.07.00 | WI.272.01.2015/MF<br>z dnia 14.05.2015r. | DOKUMENTACJA TECHNICZNA | 27.05.2016r. | 1:500 | D-02.2 |